



Sé parte de la revolución educativa: elevando la calidad de educación básica, secundaria y preparatoria.

Soluciones integrales para potenciar la educación

Un enfoque conjunto para evaluar y transformar la educación, desde la base hasta la preparatoria, para un futuro brillante.



THINK
TANK
GMC

THINK TANK GMC Impulsando la Productividad y Transformación Organizacional del Siglo XXI

Con tu colaboración, construiremos un futuro educativo más equitativo y adaptado a las necesidades de todos los estudiantes.

Las tendencias globales sugieren que la educación debe ser más accesible, inclusiva y adaptada a los tiempos, incorporando nuevas tecnologías y un enfoque integral que considere tanto las habilidades académicas como el bienestar emocional y social de los estudiantes.



Las habilidades del Siglo XXI que se requieren a nivel primaria, secundaria y preparatoria, según la UNESCO

Pensamiento crítico y resolución de problemas	Colaboración y trabajo en equipo	Competencias digitales	Creatividad e innovación	Competencias socioemocionales	Educación para la ciudadanía global
<ul style="list-style-type: none">• Los estudiantes deben aprender a abordar desafíos complejos, pensar de manera analítica y tomar decisiones informadas	<ul style="list-style-type: none">• Fomentar la capacidad de trabajar en equipo, comunicarse de manera efectiva y colaborar con personas de diversas culturas y contextos es clave para preparar a los estudiantes para un entorno globalizado	<ul style="list-style-type: none">• A medida que la tecnología se convierte en parte integral del aprendizaje y el trabajo, es fundamental que los estudiantes desarrollen habilidades digitales que les permitan navegar en el mundo digital de manera segura y eficiente	<ul style="list-style-type: none">• Las nuevas generaciones deben ser capaces de generar ideas novedosas y desarrollar soluciones creativas para problemas complejos. La creatividad se ha vuelto esencial tanto en el ámbito académico como profesional	<ul style="list-style-type: none">• La educación debe atender el bienestar emocional de los estudiantes, promoviendo habilidades como la empatía, la resiliencia y la autorregulación para ayudarles a enfrentar los desafíos personales y académicos	<ul style="list-style-type: none">• En un mundo interconectado, es crucial que los estudiantes comprendan su rol dentro de una sociedad global, participen activamente en la resolución de problemas sociales y ambientales y respeten la diversidad

FUENTE: <https://unesdoc.unesco.org/ark:/48223/pf0000131039>

Reflexiones que pueden cambiar miles de vidas

- ¿Está el personal docente y administrativo realmente preparado para los cambios que exige la nueva educación del siglo XXI?
- ¿Cómo puede tu institución asegurar que está alineada con los estándares de calidad educativa y no quedarse atrás en este proceso de transformación?
- ¿Qué tan preparado está tu equipo para implementar una evaluación que no solo mida el rendimiento, sino que también impulse el desarrollo integral de los estudiantes y educadores?
- ¿Estamos aprovechando al máximo las herramientas y métodos actuales para garantizar que los estudiantes no solo aprendan, sino que también se preparen para un futuro cambiante?
- ¿Qué pasos concretos está dando tu institución para adaptarse a los nuevos desafíos de la educación global y asegurar una mejora continua en el aprendizaje y la gestión educativa? **TTGMC te apoyamos en esta Transformación**



Contexto Transformación Educacional

TTGMC puede ayudar a las organizaciones en todas las áreas que involucre la evaluación cualitativa de la nueva educación

Particularmente destacamos tres momentos

1. Formación en Competencias Genéricas de los docentes y en Pericia Docente.
2. Planificación.
3. Evaluación.

Beneficios QLA©

Aprender Haciendo

El docente perfecciona su labor de facilitador de aprendizaje durante la ejecución de sus actividades, sin extensos entrenamientos previos. Esto acarrea un sustancial ahorro en los costos.



Nuestro Sello de Excelencia se basa en:

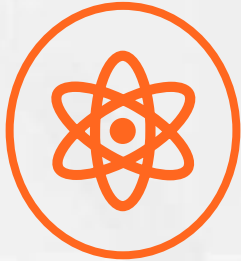

Estrategia de Cambio

Un patrón que organiza una Estrategia de Cambio organizacional sostenido sujeto a evaluación



Sistema Educación-Trabajo

Un Sistema Educación-Trabajo SET®, que es un Sistema Gerencial que incluye el Modelo Teórico



Valor agregado

Un software (QLA), que es una solución tecnológica que permite evaluar la calidad de la Transformación Educativa

Think Tank GMC se distingue por su infraestructura de investigación aplicada, que garantiza los resultados, como Metas de logro, como condiciones claves organizacionales - Este modelo teórico se fundamenta en el trabajo de la Dra. M. Marroco: 1969-1990 Revisión 2005 – 2007 “La Gerencia del Cambio en la Escuela”.

El éxito del cambio educativo consiste en...

¿Qué se propone?

El Modelo propone un sistema Trabajo-Aprendizaje capaz de realizar el cambio de las organizaciones para “Aprender a cambiar” y construir una Red de Trabajo alineada de Procesos, Tecnología y Gente con las acciones de la organización escolar y las políticas institucionales.

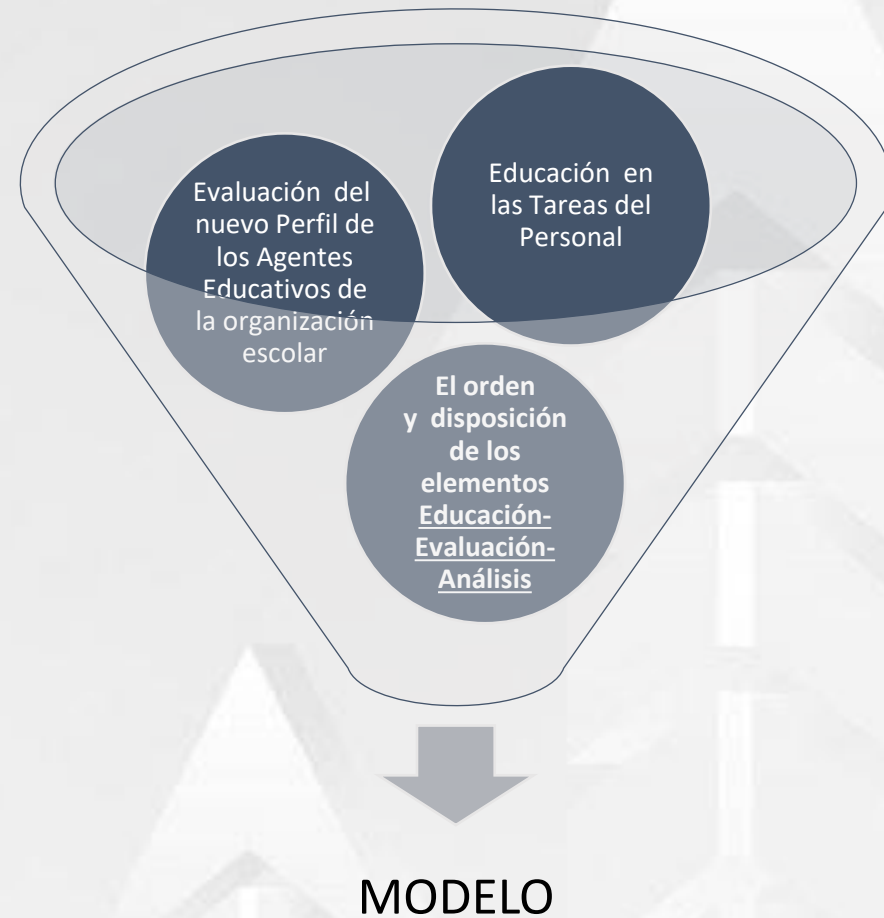

Marco de Trabajo

Modelo QLA

El Modelo.- Es un sistema de Trabajo - Aprendizaje capaz de hacer realidad:

LA TRANSFORMACIÓN DE LA ORGANIZACIÓN ESCOLAR.

LA EVALUACIÓN CUALITATIVA CONTINUA DE LA EDUCACIÓN A PARTIR DE LOS PARÁMETROS Y ESTÁNDARES DE LA OCDE, LA UNESCO, ETC.

LA ALINEACIÓN DE TODOS LOS AGENTES EDUCATIVOS CON EL PROCESO DE TRANSFORMACIÓN DE LA EDUCACIÓN NACIONAL.

Marco de Trabajo

**El Modelo Trabajo - Aprendizaje
ES TECNOLOGÍA BLANDA:**



QUALITY LEARNING ASSESSMENT (QLA)

Finalmente, con el Modelo y el apoyo de software y aplicaciones (QLA), lo que se obtiene es todo un proceso automatizado que facilita los procedimientos estratégicos de transformación y la evaluación y retroalimentación requerida para la mejora permanente de la Gestión Educativa y Escolar.

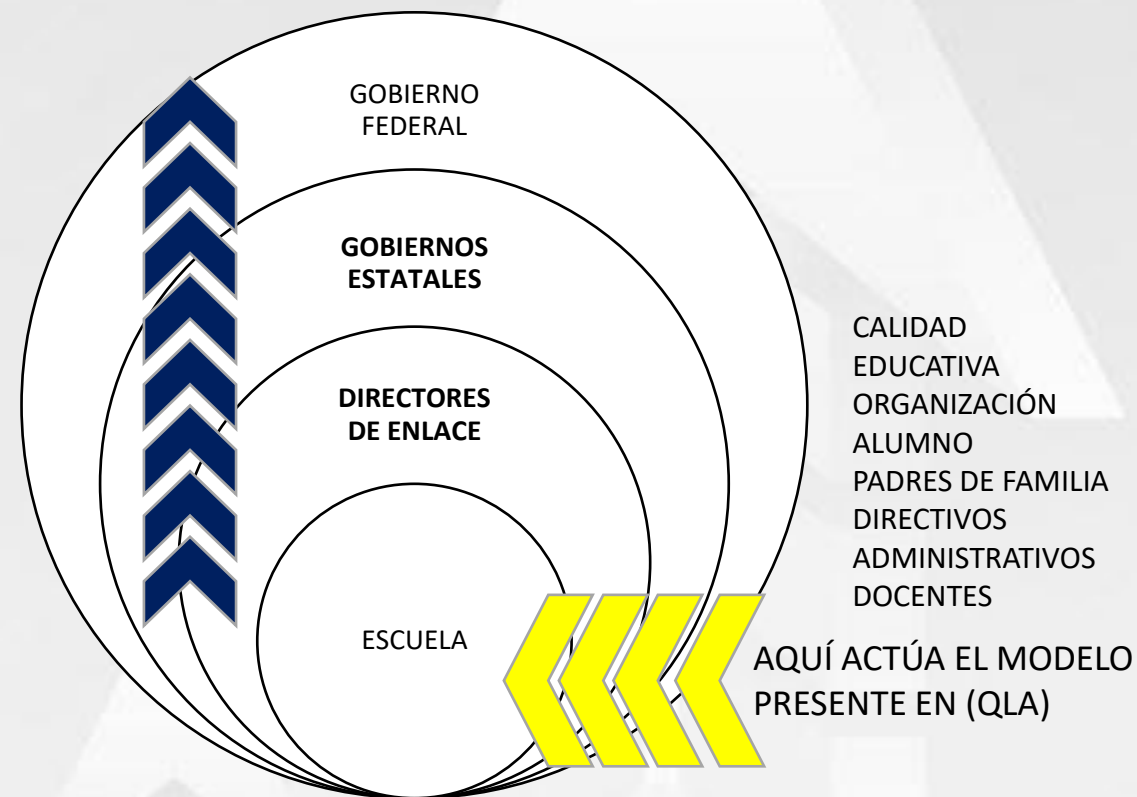

Parte de nuestras acciones y logros

Escuelas Rurales

- Aplicación de pre proyecto QLA en el estado Guarico y en el estado Apure, escuelas rurales del dividendo voluntario para la comunidad DDC.

CENAMEC

- Estrategia sistémica para el Cambio de cultura y cambio organizacional
- Cambio de educación tradicional a una escuela activa. (Centro Nacional para el mejoramiento de la enseñanza de la Ciencia)

Microsoft LATAM

- Dos consideraciones de trabajo con Microsoft: Microsoft business partner y como herramienta de negociación entre Microsoft y los gobiernos regionales.

Algunos de los beneficios que adquieres

Con la implantación del Modelo (QLA), se espera acelerar el proceso de transformación para la calidad educativa a partir de los elementos señalados, teniendo antecedentes de 82% de éxito con dichos componentes, así como de mejora significativa en mucho menor tiempo.

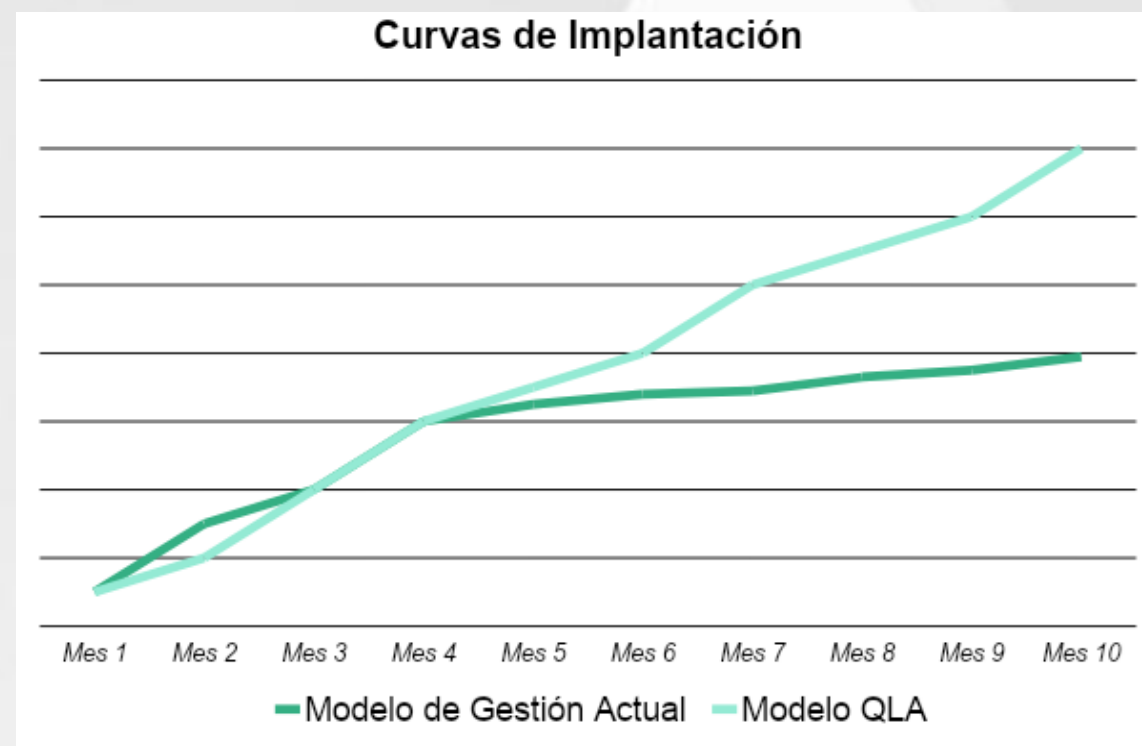

Quiénes Somos

THINK TANK GMC, somos un STAFF ESTRATÉGICO DE CAMBIO Y TRANSFORMACIÓN PARA AVANZAR EN LA VIDA, ofrecemos soluciones innovadoras y estratégicas para el desarrollo humano, la gestión institucional y el desarrollo sustentable de las organizaciones y los países.



Podemos ayudarte a resolver tus dudas

“ES BUENO MEJORAR, PERO ES MEJOR
APRENDER A CAMBIAR” ©

"Al colaborar con tu institución educativa, buscamos no solo implementar una herramienta que optimice la evaluación y el aprendizaje, sino también construir una alianza estratégica que impulse el crecimiento sostenible de ambas partes. Con QLA© y nuestra experiencia, aspiramos a maximizar el impacto educativo y administrativo, promoviendo un entorno donde los estudiantes adquieran las habilidades y competencias necesarias para un futuro exitoso. Al mejorar la calidad de la educación y preparar a los niños para los retos del siglo XXI, contribuimos a una sociedad más preparada, equitativa y comprometida con el desarrollo integral de sus ciudadanos." Y tu puedes ser el que propicia este cambio



Dr. Emir Moros,

emoros@productosmarroco.com , emirmoros@gmail.com



+1 30 5747 5918

Dra. Maria Elena Marroco



mmarroco@productosmarroco.com , marrocom@gmail.com

Ciudad de México , Nápoles, 03810



THINK TANK GMC Impulsando la Productividad y Transformación Organizacional del Siglo XXI